

Gare souterraine Le Châble équipée d'éclairage GIFAS

Éclairée de manière optimale avec DeltaLUXX, LaneLED WALL et LaneLED INOX42

Client / Électricien:	TMR SA – Infrastructure Travaux Martigny / Ing. Emeltec Martigny
Critère:	Éclairage et mains courantes pour la gare
Solution:	Éclairage de plafond DeltaLUXX / Éclairage des escaliers et trottoirs LaneLED Wall et LaneLED INOX42
Article:	DeltaLUXX (N° art. 800210) / LaneLED WALL / LaneLED INOX42
Nombre de pièces:	100 × DeltaLUXX / 300 m LaneLED WALL / 200 m LaneLED INOX42
Domaines d'application:	Gares, halles, cage d'escalier, routes, hôpitaux, musées, éclairage de trottoirs

Situation

Dans l'ancienne gare, les normes de sécurité n'étaient plus satisfaisantes. De même, l'accès pour les personnes à mobilité réduite devait être amélioré.

Avec la nouvelle construction de la gare souterraine d'une longueur d'env. 300m, la question de l'éclairage optimal a également été un sujet sérieux. Avec nos DeltaLUXX, LaneLED WALL et la main courante LaneLED INOX42, toutes les exigences ont pu être remplies.

Avantages client

- les trois systèmes d'éclairage proviennent du même fournisseur
- Assistance de GIFAS avec les mesures et détails de l'offre
- technologie LED la plus récente

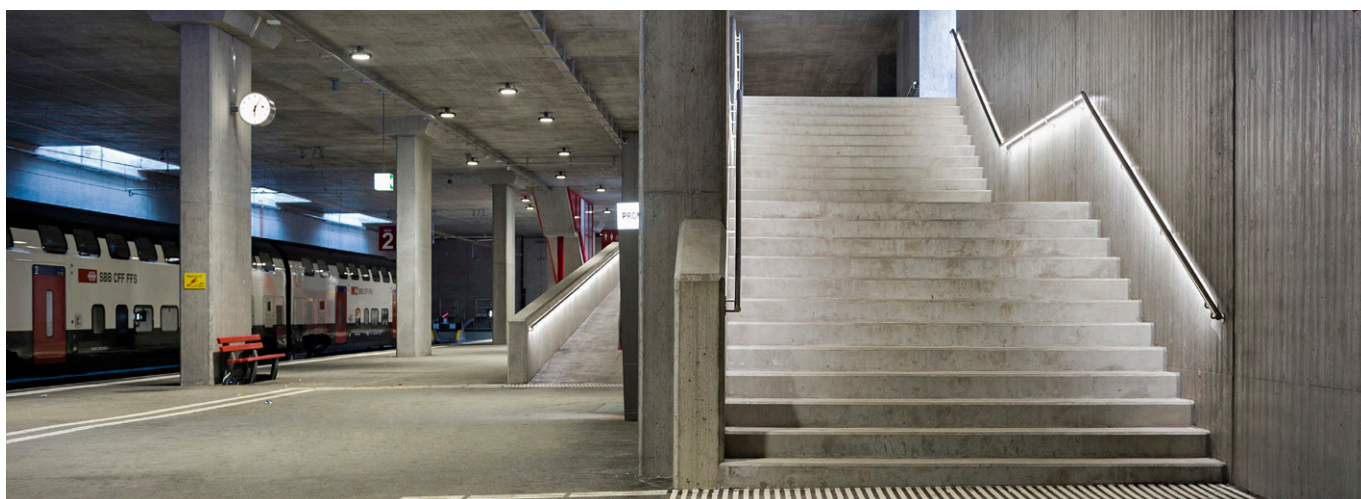
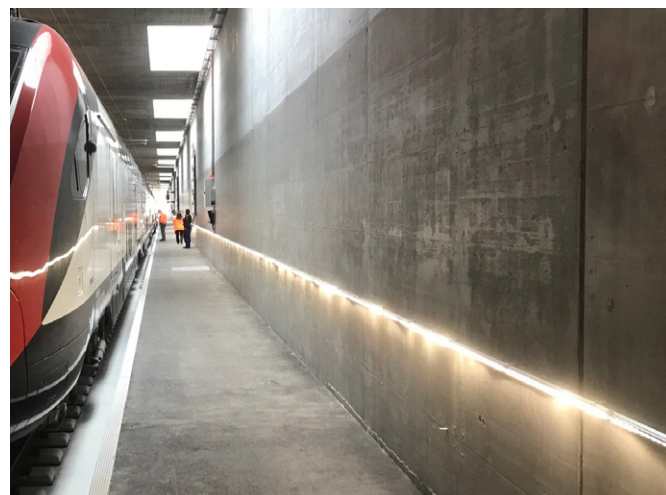
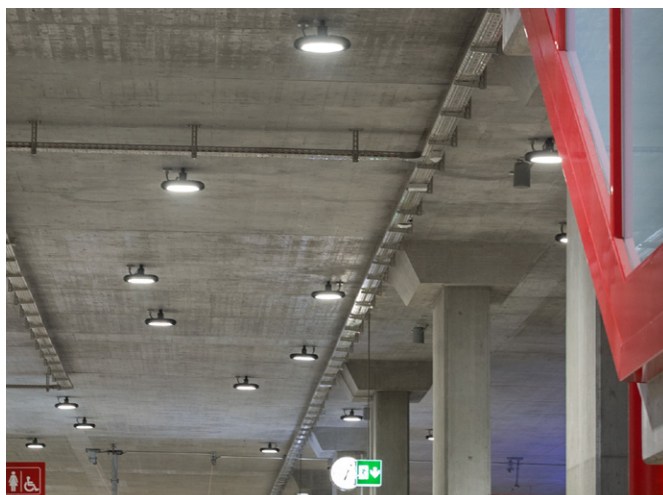

V0519